

# COSE di CASA

1,70 euro - Anno 12 - N. 7 - Luglio 2007 - Mensile - Poste Italiane Spa - Spedizione  
in abbonamento Postale - D.L. 353/2003 (conv. in L. 27/02/2004 n. 46) art. 1, comma 1, DCB Milano

con  
Cucine &  
elettrodomestici  
**2,50€**

il mensile per vivere meglio la casa

**Nuovi mobili  
per l'esterno**

**Un doppio muro  
per isolare meglio**



**30 piastrelle  
che rinnovano il bagno**

**Lampade al posto  
giusto in ogni stanza**

**Terrazzi e balconi:  
la manutenzione  
che li valorizza**

**25 climatizzatori  
fissi o portatili**

**Mutui: le cose da sapere  
per scegliere bene**



## Idee di ristrutturazione

- 40 mq sfruttati al centimetro
- Ricavare un secondo bagno in camera

# 40 + 25 mq ben sfruttati

*Il piccolo appartamento è stato ampliato con un soppalco adibito a zona notte. E tutti gli spazi disponibili sono stati utilizzati al centimetro grazie a soluzioni su misura.*



In tutta la casa, bagno compreso, è stato posato a pavimento un parquet in listelli di rovere chiaro. La superficie è stata poi trattata con acidi naturali e prodotti di sintesi antiossidanti che la rendono idrorepellente e impermeabile agli oli.

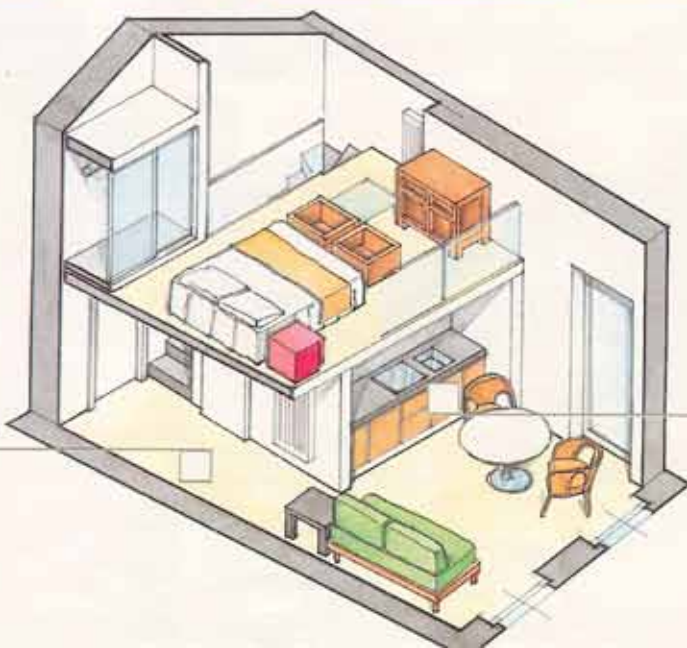

La zona operativa della cucina, a vista sul soggiorno, è costituita da una composizione lineare senza pensili. È inserita in una nicchia nella parete che confina con il bagno e può quindi sfruttarne le condutture idrauliche.



*I listelli in rovere del parquet, che misurano 7x45 cm, sono disposti a fasce parallele. Materiale e posa, Iva esclusa, al mq, costano 70,00 euro. Il trattamento di finitura superficiale, sempre al mq, Iva esclusa costa 25,00 euro.*

# La cucina nella nicchia

## Nuova distribuzione, metri quadrati recuperati

Nell'appartamento di circa **40 mq**, le divisioni interne sono state ripensate per migliorare la funzionalità e **sfruttare in modo più razionale la superficie ridotta**.

- Il corridoio di ingresso si apre direttamente sulla zona giorno-pranzo con cucina a vista. L'ambiente è illuminato **da tre portafinestre**, due delle quali affacciate sul terrazzo.
- Lo spazio ricavato sotto la scala di nuova costruzione che porta al soppalco è stato utilizzato **come ripostiglio e per installare la caldaia**. L'accesso avviene dal bagno, attraverso una porta che **si apre all'interno del box doccia**.

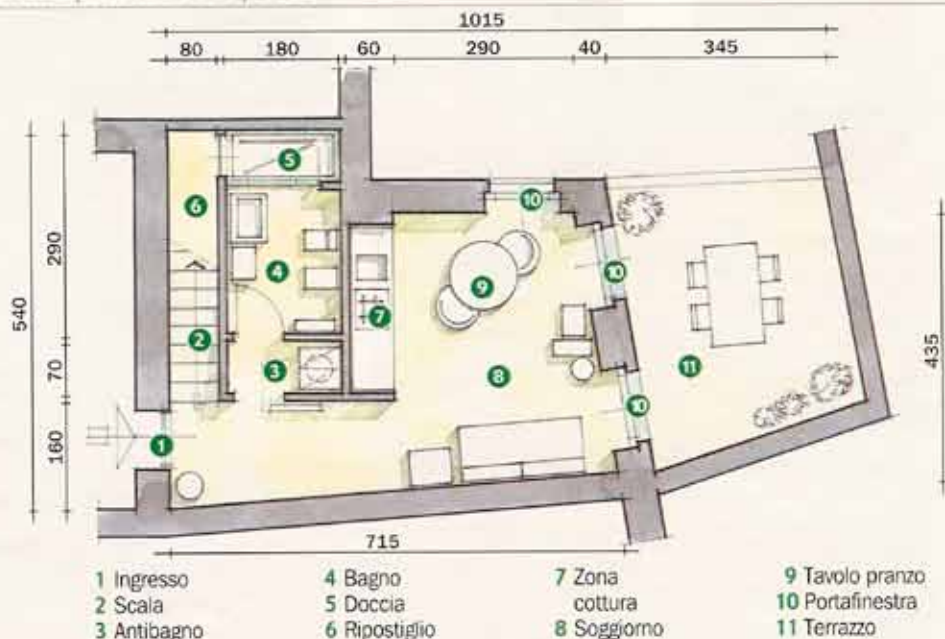

## I posti a tavola si moltiplicano

Per la cucina a vista, il tavolo da pranzo si deve accostare bene anche con i mobili del soggiorno. Se lo spazio è ridotto, conviene scegliere i modelli quadrati o rotondi con possibilità di allungo. Anche quelli con il piano in cristallo sono spesso disponibili nella versione trasformabile.



Da quadrato diventa rettangolare il tavolo con struttura in alluminio e piano in legno di teak. Misura 90/140x90x75h cm. T 400 Tao di Ozzio Design costa 992,40 euro. La sedia S 400 Kai con sedile in Vitrex coprente costa 224,40 euro.



Il tavolo rotondo allungabile ha la struttura in alluminio pressofuso e il piano in cristallo sabbato e temperato. L'allungo è in placcato alluminio. Chiuso misura 125x75h cm. Galileo di Bontempi costa 1.666,80 euro. La sedia è il modello Linda, sempre di Bontempi Casa. Misura 47x55px48/84h cm. Una costa 338,40 euro.



Ha il piano in cristallo naturale il tavolo estendibile con struttura in acciaio e gambe e prolunga in legno verniciato metallizzato. Wings di Naos misura 130/195x76h cm. Costa 2.233,00 euro.



Un meccanismo di facile apertura e durata garantita permette di trasformare il tavolino del salotto in un tavolo da pranzo, dotato anche di un ampio contenitore. Piccolo di F&F, che ha finitura in melaminico rovere moro, misura 80/160x80px41/74h cm. Escluse le sedie, costa 850,00 euro.

## Un ambiente a più funzioni

Non c'è soluzione di continuità tra l'ingresso e il soggiorno, sul quale si apre anche la zona cottura a vista: benché di piccole dimensioni, la stanza risulta molto luminosa grazie alle ampie superfici vetrate e si prolunga idealmente sul terrazzo. Due soli elementi d'arredo, il tavolo e il divano trasformabile, permettono di ottenere uno spazio ben organizzato senza appesantire l'insieme e senza ostacolare i passaggi.



## Doppia vita per il divano

Che cosa c'è sotto i cuscini? Un letto con rete ergonomica e materasso di elevato spessore, facile da aprire con pochi e semplici gesti e adatto per un utilizzo frequente. Anche nella versione notte, i nuovi divani trasformabili garantiscono infatti il massimo comfort.



Il divano letto ha struttura in legno rivestito in poliuretano espanso accoppiato con vellutino. Derby di Doimo Salotti, aperto, misura 195x225 cm. Con rivestimento in tessuto Basic costa 1.360,00 euro.



A tre posti, il divano trasformabile è rivestito in tessuto completamente sfoderabile. Ha rete a doghe in legno di faggio e futon con anima in poliuretano espanso. Chiuso misura 210x85px88h cm. Sorbo di Poltronesofà costa 980,00 euro.



Il rivestimento del divano letto, in tessuto di fibre miste, è lavabile in acqua. Ha i braccioli salvaspazio Zip e i piedini in alluminio satinato. Norton di Linea Italia è largo 202 cm. In tessuto basic costa 1.852,00 euro.



# Camera sopraelevata

Il soppalco riceve luce naturale da un lucernario ricavato sullo spiovente del tetto, ma anche dalle finestre del soggiorno al piano di sotto, grazie alla balaustra trasparente. Adibito a zona notte, è stato arredato semplicemente con un letto senza testiera e senza pediera e con un armadio chiuso da una porta vetrata scorrevole.



## Sfruttando l'altezza del soffitto

In corrispondenza dell'ingresso e del bagno è stata realizzata **una zona soppalcata di circa 25 mq** che ospita la camera.

- La struttura, in **putrelle metalliche e travetti di legno**, affacciata sul soggiorno, è protetta da un parapetto in cristallo temperato alto circa 100 cm.

- Al soppalco si accede attraverso **una scala in lamiera metallica**, fissata direttamente sulla parete a destra della porta d'ingresso.



- 1 Scala
- 2 Armadio
- 3 Letto
- 4 Inserto in cristallo a pavimento
- 5 Cassettiera
- 6 Balaustra







Nel sopralco, l'illuminazione artificiale è risolta con lampade a risparmio energetico su cui sono montati portalampade in lamiera verniciata. Questa zona, a sua volta, fornisce luce al bagno sottostante attraverso un inserto in cristallo realizzato nel pavimento.



## La posa fa la differenza

Il parquet è costituito da singoli elementi **in massello**, o in **multistrato** costituiti da un'anima formata da un pannello in legno o a base di legno e uno strato superiore di piallaccio, con spessore di almeno 2,5 mm.

- Il fissaggio al supporto può avvenire tramite **incollaggio**, **posa inchiodata** o **flostante**, ottenuta cioè per semplice incastro.

### Diverse geometrie

La modalità di accostamento dei listelli definisce la geometria di posa sulla superficie del pavimento: è possibile ottenere **effetti molto diversi**.

- Oltre che da motivi estetici, la scelta è determinata anche dal tipo di essenza,

dalla dimensione degli elementi e anche da quella della stanza.

- La posa più semplice è quella **a correre**, in orizzontale o in diagonale rispetto alle pareti della stanza: i listelli sono accostati liberamente nel senso della lunghezza.
- Quando però i listelli, di uguale dimensione, vengono allineati perfettamente sia nel senso della larghezza che della lunghezza si ha la **posa alla francese**.
- In quella **a spina di pesce**, i listelli sono invece disposti a 90°, in modo che la testa di uno combaci con il fianco dell'altro.
- I listelli possono anche coincidere nel senso della lunghezza in modo da formare quadrati, disposti poi a 90° l'uno rispetto all'altro (**posa a quadri**).



Il parquet prefinito in rovere massello, spessore 14 mm, ha i listelli che misurano 9x30/100 cm. Teknomass di Bruno, al mq, Iva esclusa, costa 75,00 euro.



Lavorati artigianalmente a mano pezzo per pezzo, i listelli per il parquet hanno spessore totale di 16 mm, con uno strato di 5 mm di legno nobile. Misurano 19x180/200 cm. Atelier Plank 190 Michelangelo Biancopera, in finitura rovere di Fontaines, di Listone Giordano, posa esclusa, al mq costa 148,08 euro.



Il listello per il parquet da 7x60 cm è formato da un supporto in multistrato di betulla e uno strato superficiale di 4 mm in legno di faggio. P1010592 di Cristiani Pavimenti, Iva esclusa, al mq costa 32,00 euro.

# Illuminato dall'alto

Il bagno, privo di finestre, riceve luce naturale dal lucernario della zona soppalcata: ciò è possibile grazie a un'apertura di 1x1 metri, realizzata nel pavimento del livello superiore e coperta con un cristallo sabbiato antiscivolo per renderla calpestabile. Sono stati scelti sanitari sospesi e un lavabo minimal, con struttura in pietra piacentina e vasca in acciaio; è inoltre previsto un box doccia ampio, di forma rettangolare, che occupa per intero uno dei lati corti del locale.



## Quanto costa

● Rivestimento pareti doccia, in lastre di pietra piacentina da 20x60 cm, spessore 3 cm, misura 80+180+80x210h cm, fornitura e posa in opera

**1.440,00 euro**

● Piatto doccia in pietra piacentina, spessore 6 cm, misura 80x180 cm

**2.820,00 euro**

● Rivestimento per il lavabo e per il mobile con frontale estraibile, tre lastre in pietra piacentina 45x90 cm con tagli di giunzione a 45°

**630,00 euro**

**Totale 4.890,00 euro**

*I prezzi sono da intendere Iva esclusa*

## Soffioni oversize

La tendenza più attuale è quella di aumentare la superficie di erogazione dell'acqua: sempre più grandi, di diverse forme, i nuovi soffioni sono spesso anche **orientabili**.

● Grazie all'elevata concentrazione di fori, producono un **getto avvolgente, a pioggia o a cascata** che bagna tutto il corpo in una sola volta.

● Alcuni modelli dispongono, oltre che dei fori per l'acqua, anche di **bocchette per l'idromassaggio**.

*Il soffione di forma rettangolare ha un getto che riproduce l'effetto della pioggia. Si fissa al soffitto. Revivre Apsara di Ottone Meloda misura 50x50 cm. In finitura nichel opaco costa 1.490,00 euro.*



*Ha ø60 cm il soffione per la doccia che produce un getto a cascata grazie ai 350 fori di erogazione disposti sulla sua superficie. Ha anche tre ugelli con la funzione Whirl Air. In set con termostatico esterno, RainMaker Air di Hansgrohe, in finitura cromo, costa 3.556,80 euro.*

## Spazio interno raddoppiato

I nuovi box doccia hanno in genere **profili metallici sottili** che mettono in evidenza i grandi **pannelli vetrati**, sempre più spesso trasparenti. Dello stesso modello esistono in genere diverse versioni, che si differenziano per l'attrezzatura interna e per le funzioni di cui dispongono. I più ampi, di forma rettangolare, possono essere dotati anche di doppia rubinetteria.



La cabina doccia adatta per l'installazione al centro della parete ha profili in alluminio e pannelli in cristallo temperato. Acquarium di Calibe misura 100x70px190h cm. Costa 2.232,00 euro.

Ha i pannelli in cristallo temperato trasparente il box doccia completo di rubinetteria termostatica, asta doccia, 6 jet idromassaggio. Il piatto in Tecnorit è completo di due sedili rialzabili. Talos Integra di Hafro misura 160x80px210h cm. Costa 11.800,00 euro.

## I fornitori

### Cristalli

Niccolai  
S.s. 45/14  
Quarto (Pc)  
Tel. 0523/364624

### Parquet, posa

Capelli Claudio  
Via Toscana  
Pizzighettone (Cr)  
Tel. 335/8222629

### Parquet, trattamenti

Fortini  
Via Matteotti 31/A  
Rivanazzano (Pv)  
Tel. 0383/944200

## Le nostre scelte

### Bontempi Casa

Via Dir. del Conaro 71  
Camerano (An)  
Tel. 071/7300032

### Bruno Parquet

C.so Francia 3  
Mondovì (Cn)  
Tel. 0174/562727

### Calibe

Via S. Apollinare 687  
Castello  
di Serravalle (Bo)  
Tel. 051/6705383

### Cristiani Pavimenti

Via Berchet 2  
Ghezzano (Pi)  
Tel. 050/879122

### Doimo Salotti

Via Monte Grappa 90  
Mosnigo di Moriago (Tv)  
Tel. 0438/890511

### F&F - Forma e Funzione

Via Peperate 25/E  
Azzano Decimo (Pn)  
Tel. 0434/631778

### Hafro

Via 1° Maggio 5  
San Stino  
di Livenza (Ve)  
Tel. 0421/312249

### Hansgrohe

S.s.10 km 24,4  
Villanova d'Asti (At)  
Tel. 0141/931111

### Linea Italia

Via Monte Grappa 90/B  
Mosnigo di Moriago (Tv)  
Tel. 0438/890781

### Listone Giordano

Gruppo Margaritelli  
Miranduolo di Torgiano (Pg)  
Tel. 075/988681

### Naos

Via O. Rosal 1  
Figline V.no (Fi)  
Tel. 055/913611

### Ottone Meloda

Via Lagna 5  
S. Maurizio d'Opaglio (No)  
Tel. 0322/96665

### Ozzio Design

Viale Brughetti 17  
Bovisio Masciago (Mi)  
Tel. 0362/59701

### Poltroneseofa

Tel. 800/900600

## Saperne di più

### Futon

Materasso di origine orientale, in genere formato da strati di fibre naturali.

### Melaminico

Pannello legnoso rivestito con appositi fogli di carta detta melaminica, impregnata di resine che possono essere di vari colori. L'effetto di superficie può anche essere simile a quello delle venature del legno.

### Pietra piacentina

Roccia sedimentaria calcarea, che deriva cioè dalla compattezza e ricementazione di rocce calcaree preesistenti. Prevalentemente di colore grigio-nocciola con venature bianche ha ottime caratteristiche meccaniche. È adatta per pavimenti, rivestimenti, scale, soglie, davanzali e zoccolini.

### Poliuretano espanso

Materiale chimico schiumoso utilizzato per l'imbottitura di divani e poltrone. Indefornabile e particolarmente resistente alle pressioni, garantisce il sostegno alle parti mobili della seduta. Viene utilizzato anche per la realizzazione di materassi.

### Pressofusione

Processo di produzione industriale, in cui un metallo fuso (metallo non ferroso) viene immesso in una forma metallica permanente detta matrice ad alta velocità e solidificato sotto pressione.

### Sabbiato

Detto di cristallo, o vetro, sottoposto a sabbatura. È un trattamento che consiste nello spruzzare su uno o entrambi i lati della lastra sabbia ad alta pressione, fino a renderne la superficie opaca e di aspetto setoso.

### Tecnorit

Marmo sintetico con elevate caratteristiche di resistenza agli urti e alla corrosione da parte di sostanze chimiche.

### Termostatico

Tipo di rubinetto che permette di regolare con precisione la temperatura di erogazione dell'acqua e di mantenerla costante.

### Whirl Air

Nei soffioni, nelle colonne attrezzate e nelle vasche idromassaggio, è un sistema che prevede l'erogazione di getti di aria e acqua miscelati insieme con funzione massaggiante.

Progetto: Marco Carini Interior Designer - Via Piemonte 26 - Pizzighettone (Cr)  
Fax 0372/744996

Foto di Cristina Fiorentini